

Figure 1000

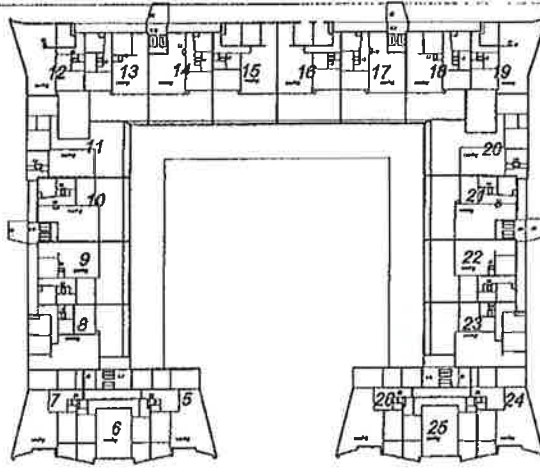

Figure 1001

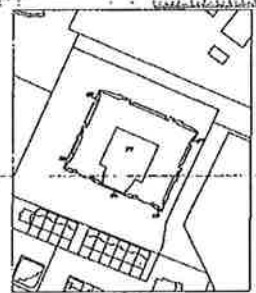
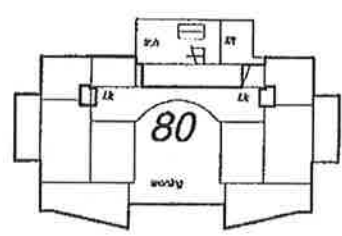
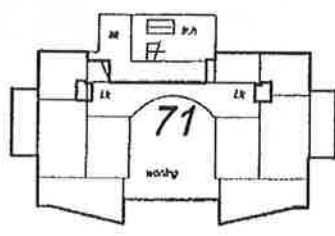
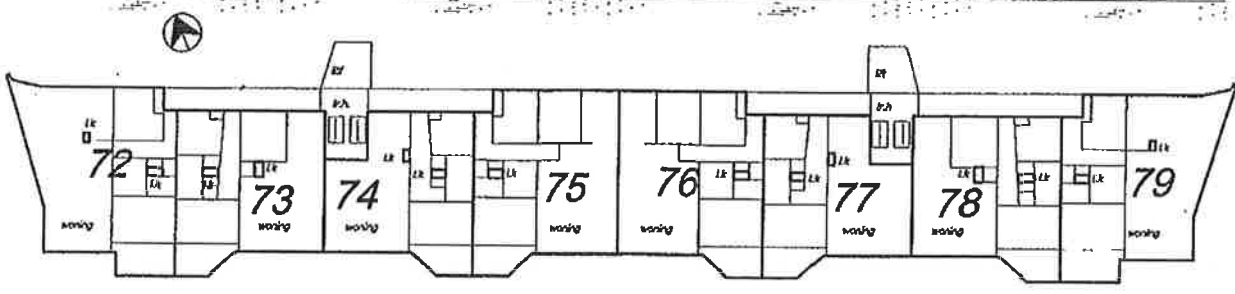

Figure 1002

Notes:
 1. This drawing is a preliminary plan and is subject to change without notice.
 2. All dimensions are in feet and inches.
 3. All areas are in square feet.
 4. All areas are to be finished to the ground level.
 5. All areas are to be finished to the ground level.
 6. All areas are to be finished to the ground level.
 7. All areas are to be finished to the ground level.
 8. All areas are to be finished to the ground level.
 9. All areas are to be finished to the ground level.
 10. All areas are to be finished to the ground level.

Scale: 1/4" = 1'-0"

Prepared by: [Name]
 Date: [Date]
 Checked by: [Name]
 Date: [Date]
 Approved by: [Name]
 Date: [Date]



4 e Verdieping 1:200

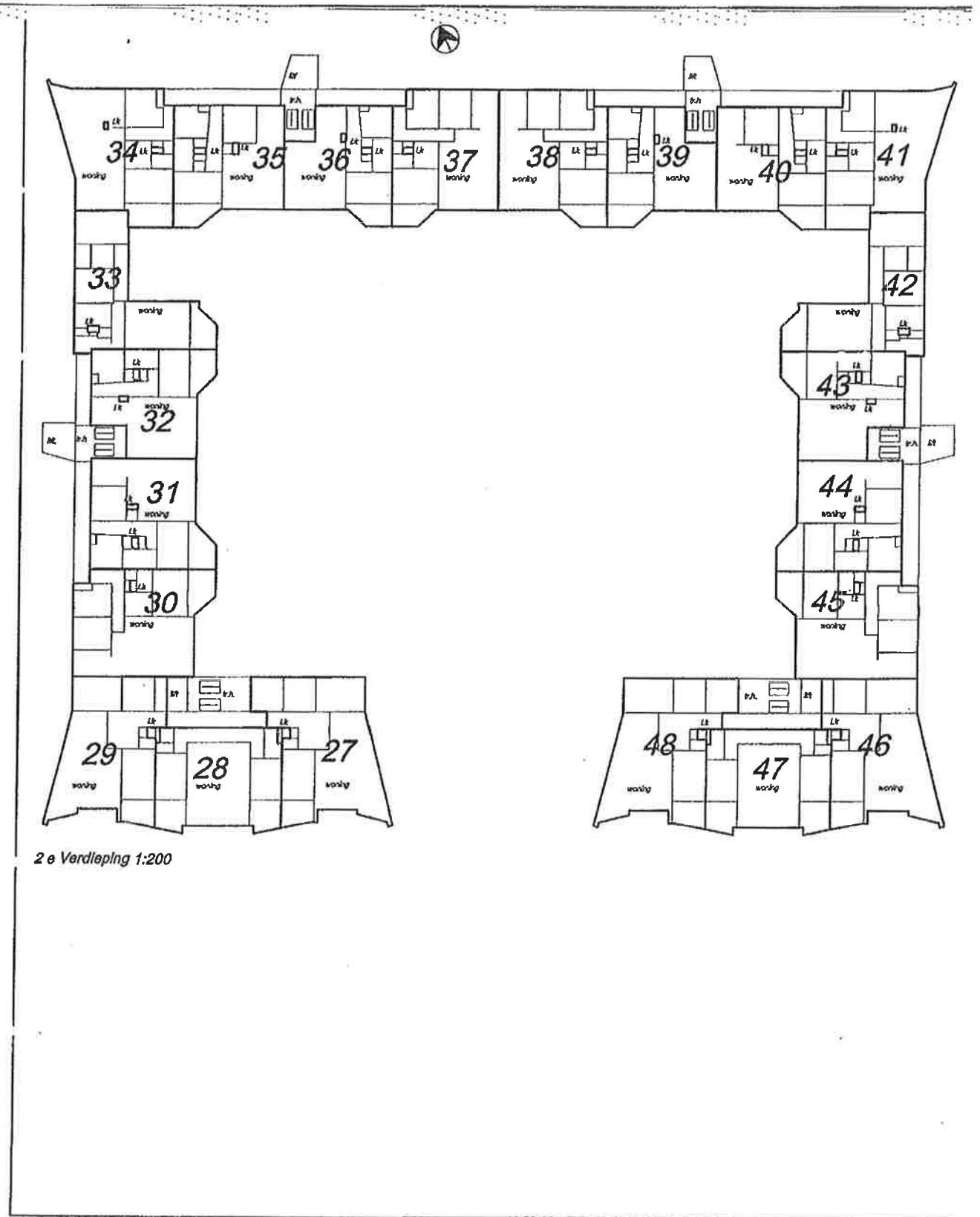

2 e Verdieping 1:200

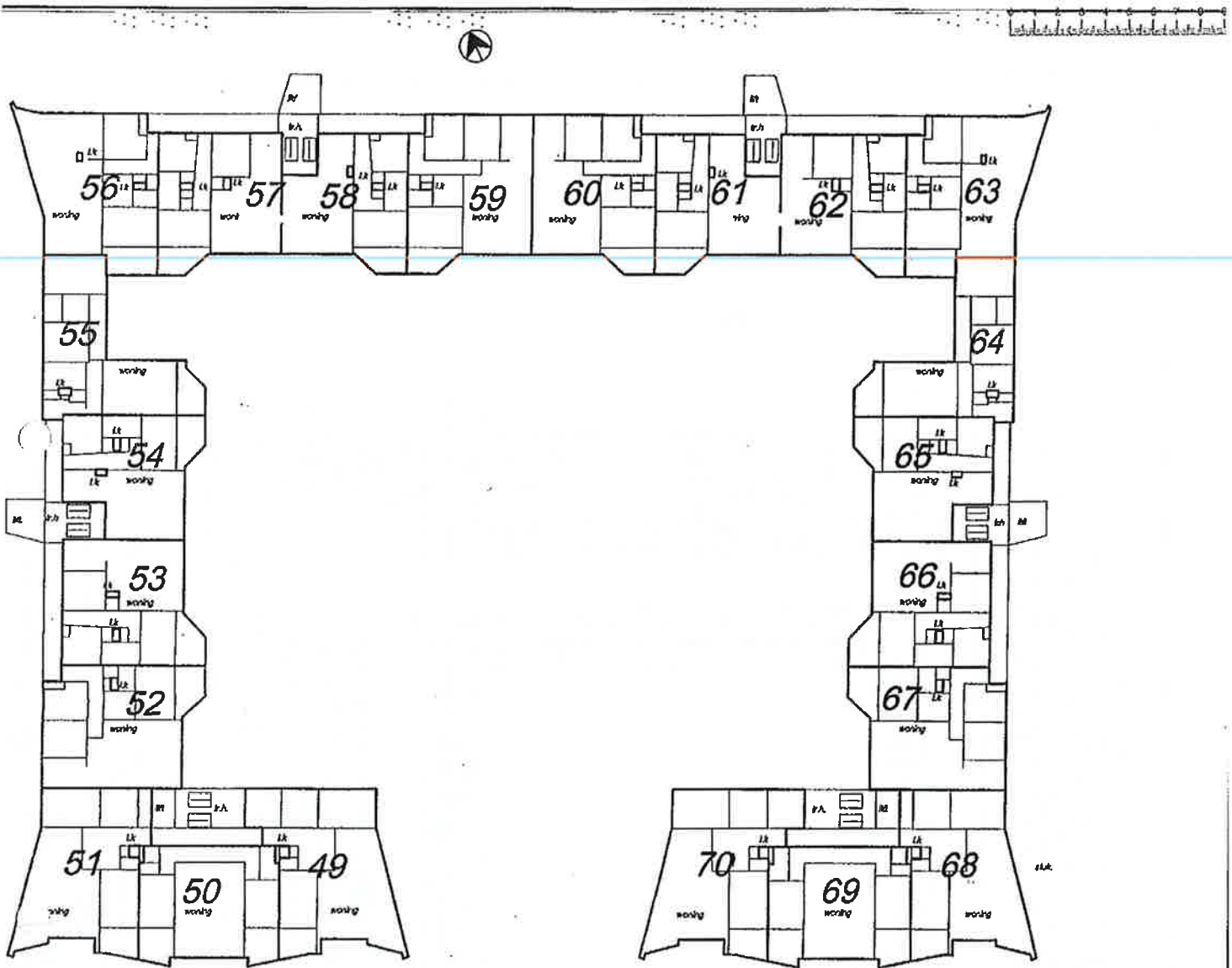

3 e Verdieping 1:200

Gelokend, G.Strang
 Ondergetekende, bevoegdte van de Die voor het kadaster
 en de Openbare Registratie te Amsterdam, verklaart, dat voor
 het in de toelichting te bevestigen kadastrale perceel, AM
 No 572, 828 t/m 832, de
 ondergetekende, G.Strang,
 Amsterdam, afzonderlijk of abso-
 luter, de bevoegdte voormidd (opdracht) J.H.C. van Aalst
 juridisch ontgraaft
 de kadastrale perceel, AM No 572, 828 t/m 832, en
 is gelokend een abso-
 luter te maken van de
 Gemeente Amsterdam, abso-
 luter, afzonderlijk of abso-
 luter, G.Strang
 Ondergetekende, W. G. van der Sluis, te Amsterdam, verklaart
 dat de ondergetekende in met een bijdrage aan het
 vorderingsrecht, afzonderlijk of abso-
 luter, G.Strang

tekening behorende bij tekening
 dok 18525 nr 31
 Teknr. 23565

Tekening bestaande uit 3 (drie) bladen.
 Blad 2

Voorgenomen splitsing in appartements-
 rechten van het kadastrale perceel.
 Gemeente AMSTERDAM Sectie AM
 No 572, 828 t/m 832
 De Notaris G. Strang
 De datum: 10 Oktober 2002

Gelokend: 3-4-2
appart.
 1:1000
 1:1500
 1:2000
 1:2500
 1:3000
 1:4000
 1:5000
 1:6000
 1:7000
 1:8000
 1:9000
 1:10000

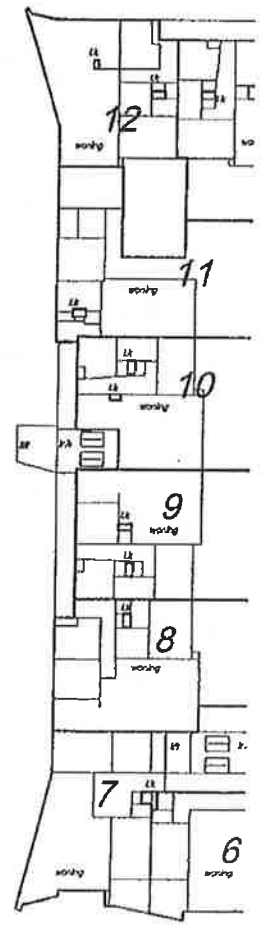
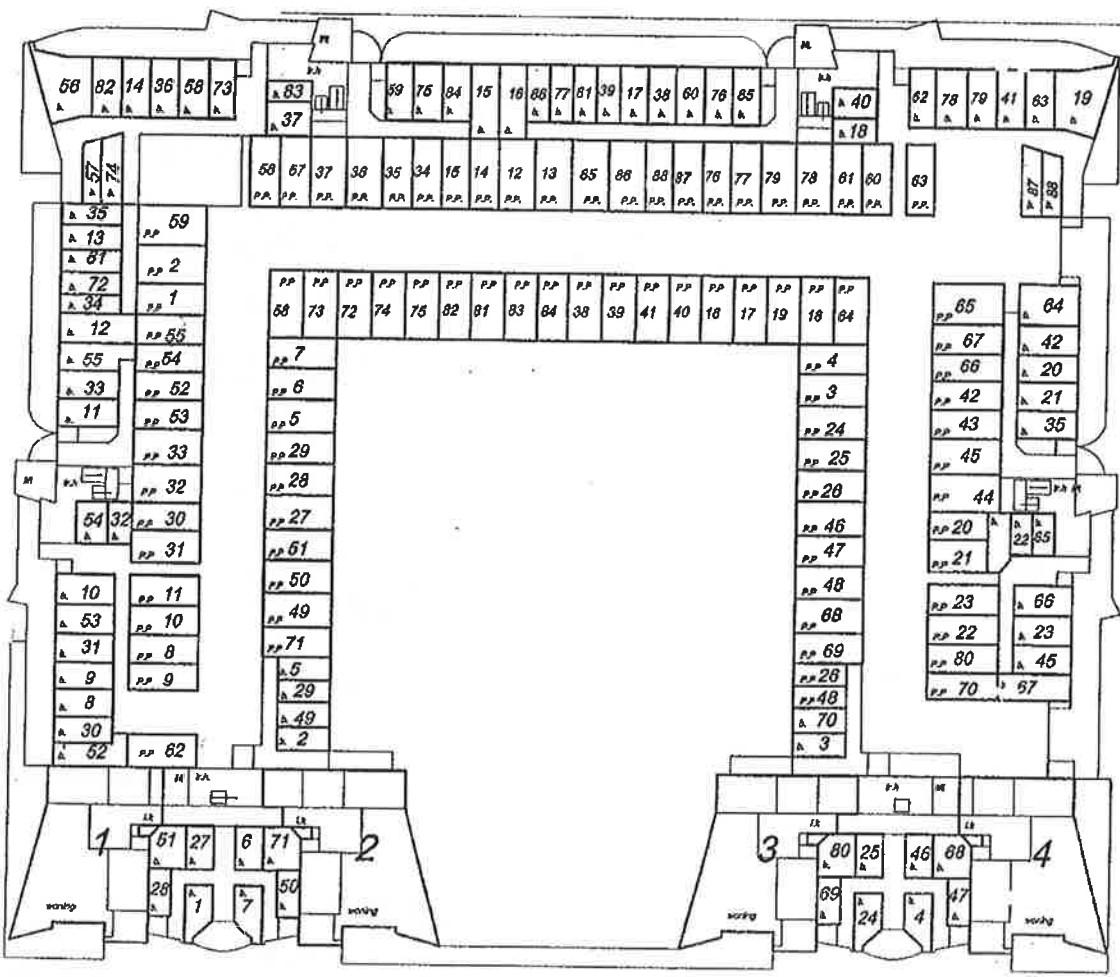

Begane grond 1:200

1e Vantefop 1:200

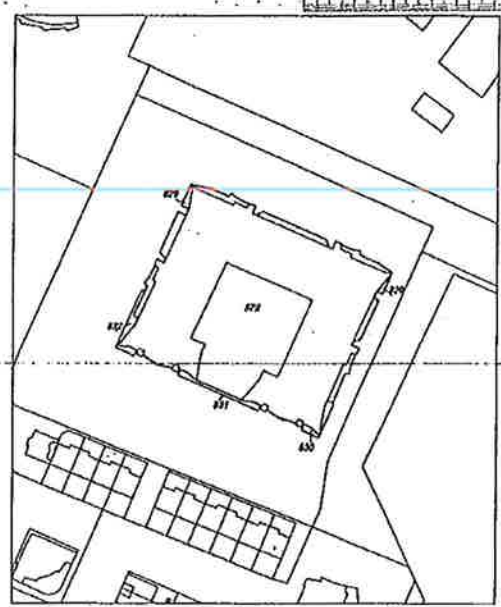
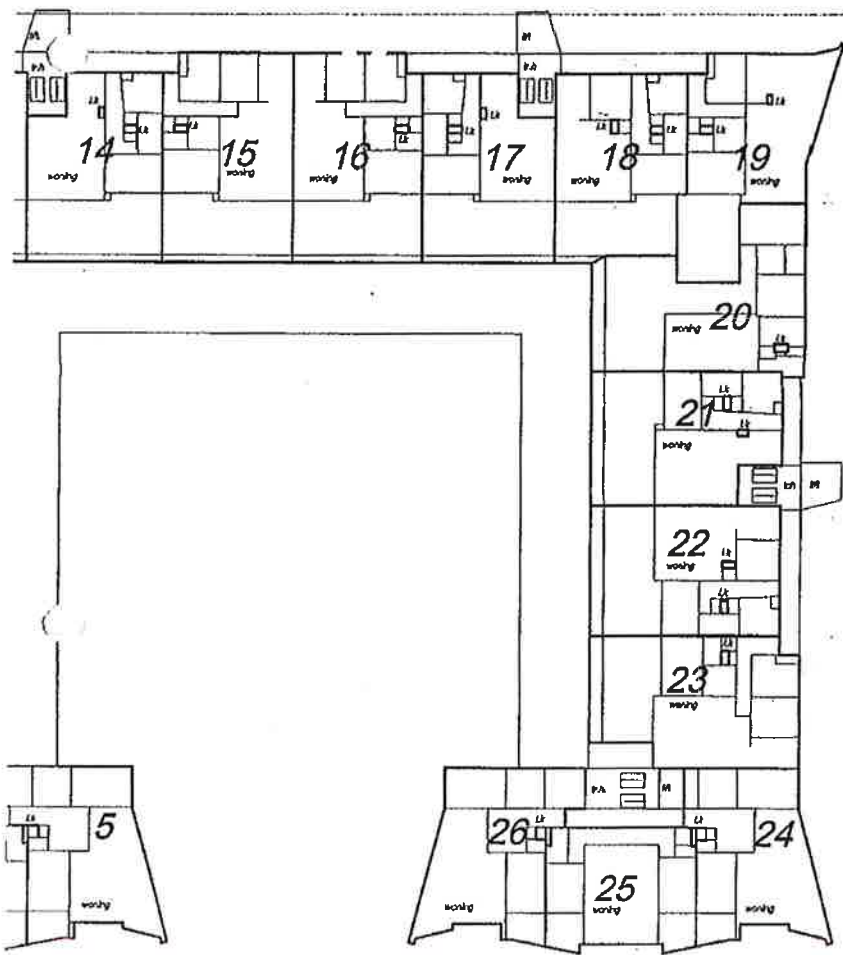

SITUATIE 1:1000
Gemeente AMSTERDAM Sectie AM
No 672, 828 tm 832

Ontkand: G. Brang
Onvervalsde, bevoegd van de Dienst voor het kadaster
en de Openbare Registratie te Amsterdam, verstaat, dat voor
het in de splitsing te betrekken personen Gerardus A.
Standaert sectie AM nummers 872 en 828 tot en met 832 de
complexaanduiding is: A.M.A.
Amsterdam, Eendrachtig ontwerp bevestigd hier.
De bevoegd voornoemd (ontkand) J.H.C. van Aalst
juristisch verloop
EERDEGEGENSTANDE: voor splitsing, met a
te gerucht aan een alle houdende splitsing in appartements-
rechten op Eendrachtig ontwerp bevestigd hier voor 21, 22,
Gerardus Brang, notaris te Amsterdam verstaan.
Amsterdam, Eendrachtig ontwerp bevestigd hier.
Ontkand: G. Brang
Onvervalsde, bevoegd van de Dienst voor het kadaster
en de Openbare Registratie te Amsterdam, verstaat, dat voor
het in de splitsing te betrekken personen Gerardus A.
Standaert sectie AM nummers 872 en 828 tot en met 832 de
complexaanduiding is: A.M.A.
Amsterdam, Eendrachtig ontwerp bevestigd hier.

splitsing betrekende bij beschrijving
dact. 10525 nr. 31
Tek. nr. 23568

Tekening bestaande uit 3 (drie) bladen.
Blad 1

Vooropgenomen splitsing in appartements-
rechten van het kadastrale persoo.
Gemeente AMSTERDAM Sectie AM
No 672, 828 tm 832
De Notaris J. Struwig
De datum: 10 oktober 2002

Geltekend: 9-4-2, 23-7-2, 7-10-02
appart.
Eendrachtig ontwerp
1121 OF 1021
1121 OF 1021
1121 OF 1021

